

# Jérôme et son fantôme

TEXTE DE SYLVIE BRIEN  
ILLUSTRATIONS DE LEANNE FRANSON



1. Examine les photos de la couverture.

Que t'inspirent-elles ? Y a-t-il un ou des détails qui attirent ton attention ?

---

---

---

---

2. Lis le titre du roman. Qu'évoque-t-il ? Donne-t-il des indications sur l'histoire que tu t'apprêtes à lire ?

---

---

---

---

3. As-tu déjà lu un autre roman de cette auteure ? Si oui, lequel ou lesquels ?

---

---

---

---

Tu dois faire ta petite recherche. Tu peux t'inspirer de la 4<sup>e</sup> de couverture. Tu peux même aller sur Internet...

1. Quel est le nom de l'auteure ?

---

2. Quelle est sa date de naissance ?

---

3. Quel est le lieu de sa naissance ?

---

4. L'auteure a fait un baccalauréat dans un autre domaine que la littérature. Lequel ?

---

5. Quel est le genre littéraire préféré de l'auteure ?

---

6. Nomme d'autres livres écrits par l'auteure :

---

---

---

---

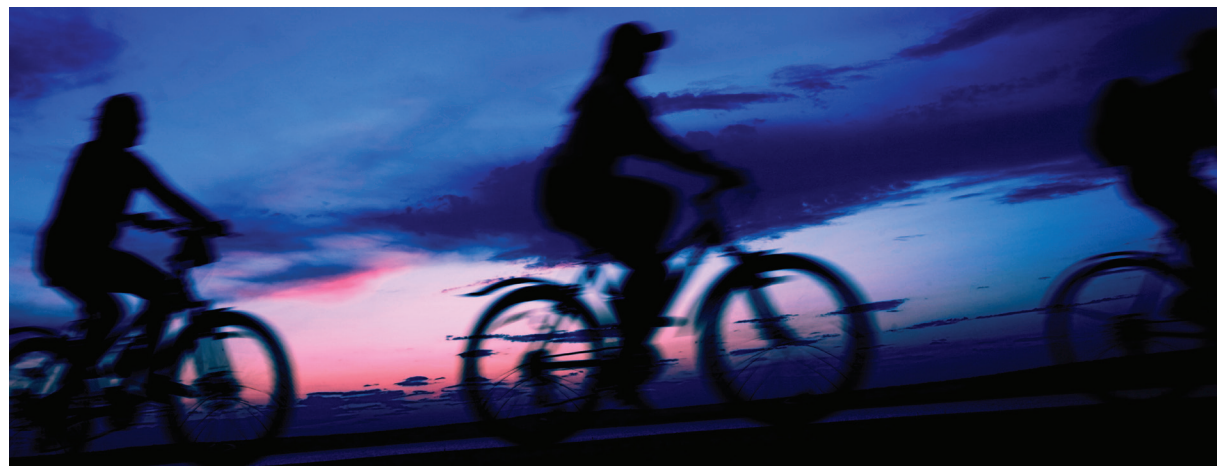

## Qui suis-je ?

1. Je suis orphelin de père. À 12 ans, j'arrive à Champvert avec ma mère et mes deux sœurs.

---

2. Je suis le frère d'Aglaé.

---

3. Je suis la chouchou de Mlle Cadorette.

---

4. Je suis l'enseignante.

---

5. Je suis une commère du village.

---

6. Je ne suis pas très bon en classe. On me surnomme Chi-en-litte...

---

7. Je suis fossoyeur. Je porte un œil de pirate.

---

8. J'étais l'ami de Jules. Je bois beaucoup de boissons gazeuses.

---

9. Je suis un ancien agent de police.

---

10. Je m'appelle Rosaire.

---

## Que s'y passe-t-il ?

1. En quelle année et à quel moment de l'année se passe l'histoire ?

---

2. Dans quel village se passe l'histoire ?

---

3. Nomme les différents commerces du village.

---

4. Qui est le narrateur ?

---

5. Qui est Jérôme ? Quel est son rôle dans l'histoire ?

---

6. Qu'est-ce qui te fait penser que les gens du village sont très croyants ?

---

7. Pourquoi le cyclope est-il important dans l'histoire ?

---

8. Qu'est-il arrivé à Jules ?

---

9. Comment l'oncle Pepsi est perçu par les villageois ?

---

10. Explique pourquoi l'oncle Pepsi est impliqué dans l'histoire.

---

Toi, qu'en penses-tu ?

1. Que penses-tu du choix de l'histoire ?

---

2. Est-ce que tu crois que l'histoire est réelle ? Explique tes propos.

---

3. Quel est ton ou tes personnage(s) préféré(s) et pourquoi ?

---

4. Est-ce que tu suggèrerais ce livre à tes amis ? Que leur dirais-tu ?

---

5. Est-ce que tu as le goût de lire les autres livres de la collection ? Pourquoi ?

---

